

„MODERNIZACJA TEATRU POLSKIEGO WE WROCŁAWIU SCENA GŁÓWNA ”



nazwa zadania

„Modernizacja Teatru Polskiego we Wrocławiu Scena Główna”

Całkowita wartość projektu: **43 786 780,00 PLN** Dotacja w kontrakcie 10 946 695,00 EURO x 4 PLN za EURO = 43 786 780,00 PLN **Dof. UE 5 846 692,00 EURO**

Wyszczególnienie		Ogółem	2022	2023	2024	2025	2026	2027
1	Wydatki kwalifikowalne	33 409 670,00	203 252,00	2 462 188,00	13 315 336,00	11 683 294,00	5 745 600,00	
*	środki UE	23 386 768,00	142 276,40	1 723 531,00	9 320 734,60	8 178 306,00	4 021 920,00	
*	środki BWD	10 022 902,00	60 975,60	738 657,00	3 994 601,40	3 504 988,00	1 723 680,00	
	w tym prefinansowanie z BWD	142 276,40	142 276,40					
*	inne środki	0,00	0,00	0,00	0,00	0,00	0,00	
2	Wydatki niekwalifikowalne	10 377 110,00	46 748,00	764 760,00	4 146 042,00	3 628 855,00	1 790 705,00	
	w tym VAT	7 684 223,87	46 748,00	566 303,00	3 062 526,87	2 687 158,00	1 321 488,00	
*	środki BWD	10 377 110,00	46 748,00	764 759,00	4 146 042,00	3 628 855,00	1 790 705,00	
	w tym VAT	7 684 223,87	46 748,00	566 303,00	3 062 526,87	2 687 158,00	1 321 488,00	
*	inne środki	0,00	0,00	0,00	0,00	0,00	0,00	
	w tym VAT	0,00	0,00	0,00	0,00	0,00	0,00	
	Łącznie środki BWD	20 400 012,00	250 000,00	1 503 416,00	7 998 368,00	7 133 843,00	3 514 385,00	
Rok zwrotu			2022	2023	2024	2025	2026	2027
	Zakładane dochody BWD z tytułu zwrotu podatku VAT , zwrot VAT na poziomie około 90%	6 915 801,48	0,00	42 073,20	509 672,70	2 756 274,18	2 418 442,20	1 189 339,20
	Zakładane dochody BWD z tytułu zwrotu prefinansowania	142 276,40	0,00	142 276,40	0,00	0,00	0,00	0,00

Dotacja na 2023 r to jest **1 503 416,00 PLN**

Harmonogram rzeczowo – finansowy realizacji zadania pn.
„Modernizacja Teatru Polskiego we Wrocławiu Scena Główna”

ROK 2023

L.p.	Nazwa kosztu	Koszt ogółem	Koszty z podziałem na źródła finansowania			
			Środki UE	Środki BWD	w tym VAT	Termin realizacji
1.	Roboty budowlano - instalacyjne	2 227 180,86	1 307 085,82	920 095,04	448 188,28	4 kw/2023
2.	Wyposażenie	0,00	0,00	0,00	0,00	
3.	Nadzór inwestorski i autorski	80 000,00	45 528,46	34 471,54	14 959,35	3-4 kw/2023
4.	Działania uzupełniające (miękkie)	0,00	0,00	0,00	0,00	
5.	Zarządzanie projektem	15 000,00	8 536,59	6 463,41	2 804,88	3-4 kw/2023
6.	Informacja i promocja	0,00	0,00	0,00	0,00	
7.	Dokumentacja projektowa/powykonawcza	60 000,00	34 146,33	25 853,67	11 219,51	1-3 kw/2023
	RAZEM	2 382 180,86	1 395 297,20	986 883,66	477 172,02	

ROK 2024

L.p.	Nazwa kosztu	Koszt ogółem	Koszty z podziałem na źródła finansowania			
			Środki UE	Środki BWD	w tym VAT	Termin realizacji
1.	Roboty budowlano - instalacyjne	16 970 843,79	9 083 179,44	7 887 664,35	3 000 157,48	1-4 kw/2024
2.	Wyposażenie	0,00	0,00	0,00	0,00	
3.	Nadzór inwestorski i autorski	300 000,00	170 731,71	129 268,29	46 097,56	1-4 kw/2024
4.	Działania uzupełniające (miękkie)	120 000,00	68 292,68	51 707,32	17 239,02	1-4 kw/2024
5.	Zarządzanie projektem	120 000,00	68 292,68	51 707,32	17 239,02	1-4 kw/2024
6.	Informacja i promocja	26 249,63	14 938,81	11 310,82	4 793,78	1-4 kw/2024
7.	Dokumentacja projektowa/powykonawcza	0,00	0,00	0,00	0,00	
	RAZEM	17 537 093,42	9 405 435,33	8 131 658,09	3 085 526,87	

ROK 2025						
L.p.	Nazwa kosztu	Koszt ogółem	Koszty z podziałem na źródła finansowania			
			Środki UE	Środki BWD	w tym VAT	Termin realizacji
1.	Roboty budowlano - instalacyjne	10 420 138,05	5 630 159,50	4 789 978,55	1 800 481,10	1-4 kw/2025
2.	Wyposażenie	4 490 000,00	2 280 000,00	2 210 000,00	793 741,94	1-4 kw/2025
3.	Nadzór inwestorski i autorski	300 000,00	170 731,71	129 268,29	56 097,56	1-4 kw/2025
4.	Działania uzupełniające (miękkie)	170 000,00	96 747,97	73 252,03	31 788,62	1-4 kw/2025
5.	Zarządzanie projektem	120 000,00	68 292,68	51 707,32	22 439,02	1-4 kw/2025
6.	Informacja i promocja	30 000,00	17 073,17	12 926,83	5 609,76	1-4 kw/2025
7.	Dokumentacja projektowa/powykonawcza	0,00	0,00	0,00	0,00	
	RAZEM	15 530 138,05	8 263 005,03	7 267 133,02	2 710 158,00	
ROK 2026						
L.p.	Nazwa kosztu	Koszt ogółem	Koszty z podziałem na źródła finansowania			
			Środki UE	Środki BWD	w tym VAT	Termin realizacji
1.	Roboty budowlano - instalacyjne	1 927 369,27	1 069 371,93	857 997,34	359 627,14	1-4 kw/2026
2.	Wyposażenie	5 060 000,00	2 485 365,85	2 574 634,15	846 048,78	1-4 kw/2026
3.	Nadzór inwestorski i autorski	300 000,00	170 731,71	129 268,29	56 097,56	1-4 kw/2026
4.	Działania uzupełniające (miękkie)	500 000,00	284 552,85	215 447,15	93 495,93	1-4 kw/2026
5.	Zarządzanie projektem	120 000,00	68 292,68	51 707,32	22 439,02	1-4 kw/2026
6.	Informacja i promocja	80 000,00	45 528,46	34 471,54	14 959,35	1-4 kw/2026
7.	Dokumentacja projektowa/powykonawcza	100 000,00	56 910,57	43 089,43	18699,187	1-4 kw/2026
	RAZEM	8 087 369,27	4 180 754,04	3 906 615,23	1 411 366,98	

PODSUMOWANIE

L.p.	Nazwa kosztu	Koszt ogółem	Koszty z podziałem na źródła finansowania			
			Środki UE	Środki BWD	w tym VAT	Termin realizacji
1.	Roboty budowlano - instalacyjne	31 545 531,97	17 089 796,69	14 455 735,28	5 608 454,00	2023-2026
2.	Wyposażenie	9 550 000,00	4 765 365,85	4 784 634,15	1 639 790,72	2023-2026
3.	Nadzór inwestorski i autorski	980 000,00	557 723,58	422 276,42	173 252,03	2023-2026
4.	Działania uzupełniające (miękkie)	790 000,00	449 593,50	340 406,50	142 523,58	2023-2026
5.	Zarządzanie projektem	375 000,00	213 414,64	161 585,36	64 921,95	2023-2026
6.	Informacja i promocja	136 249,63	77 540,44	58 709,19	25 362,89	2023-2026
7.	Dokumentacja projektowa/powykonawcza	160 000,00	91 056,90	68 943,10	29 918,70	2023-2026
	RAZEM	43 536 781,60	23 244 491,60	20 292 289,00	7 684 223,87	





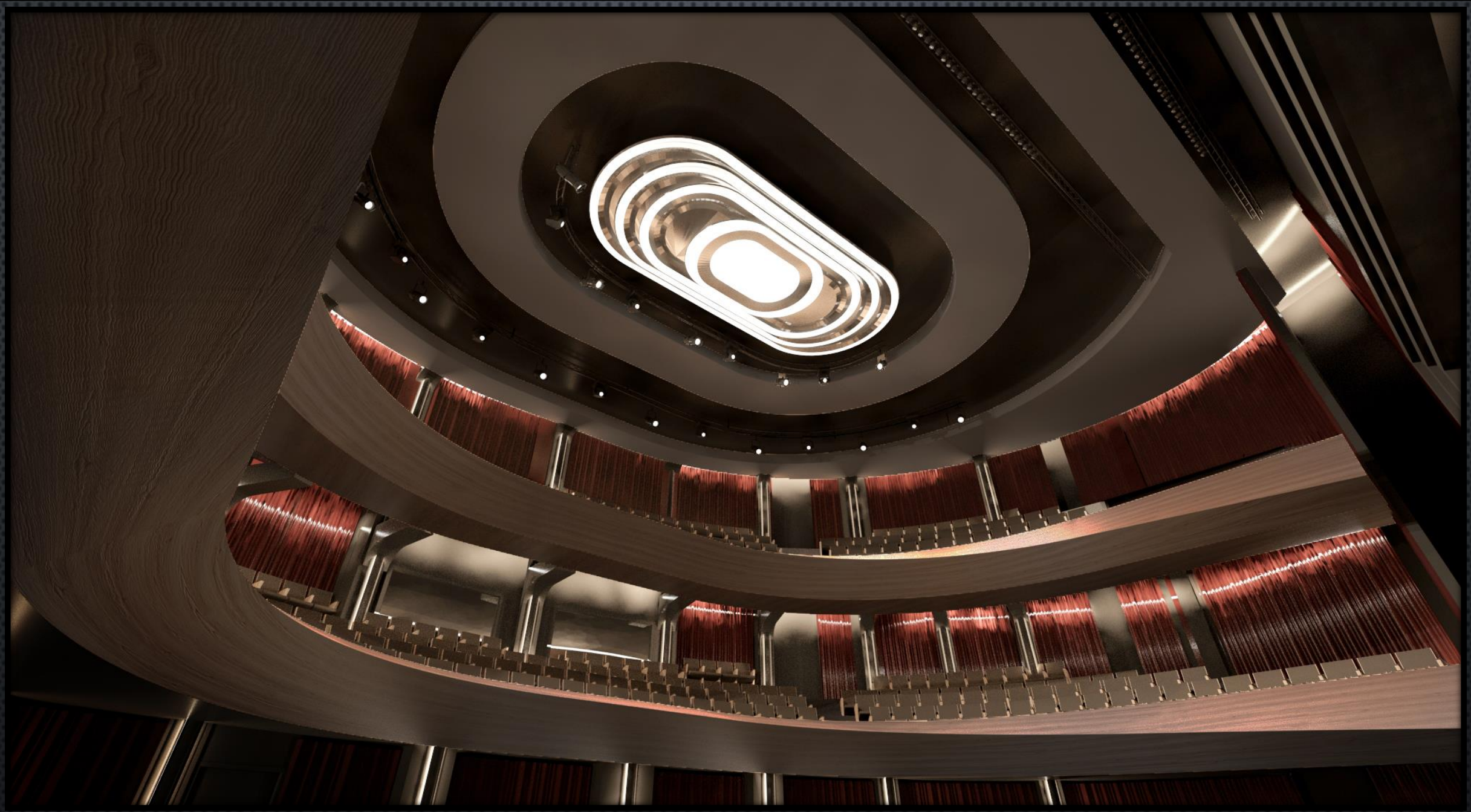

























SALA PRÓB - 205

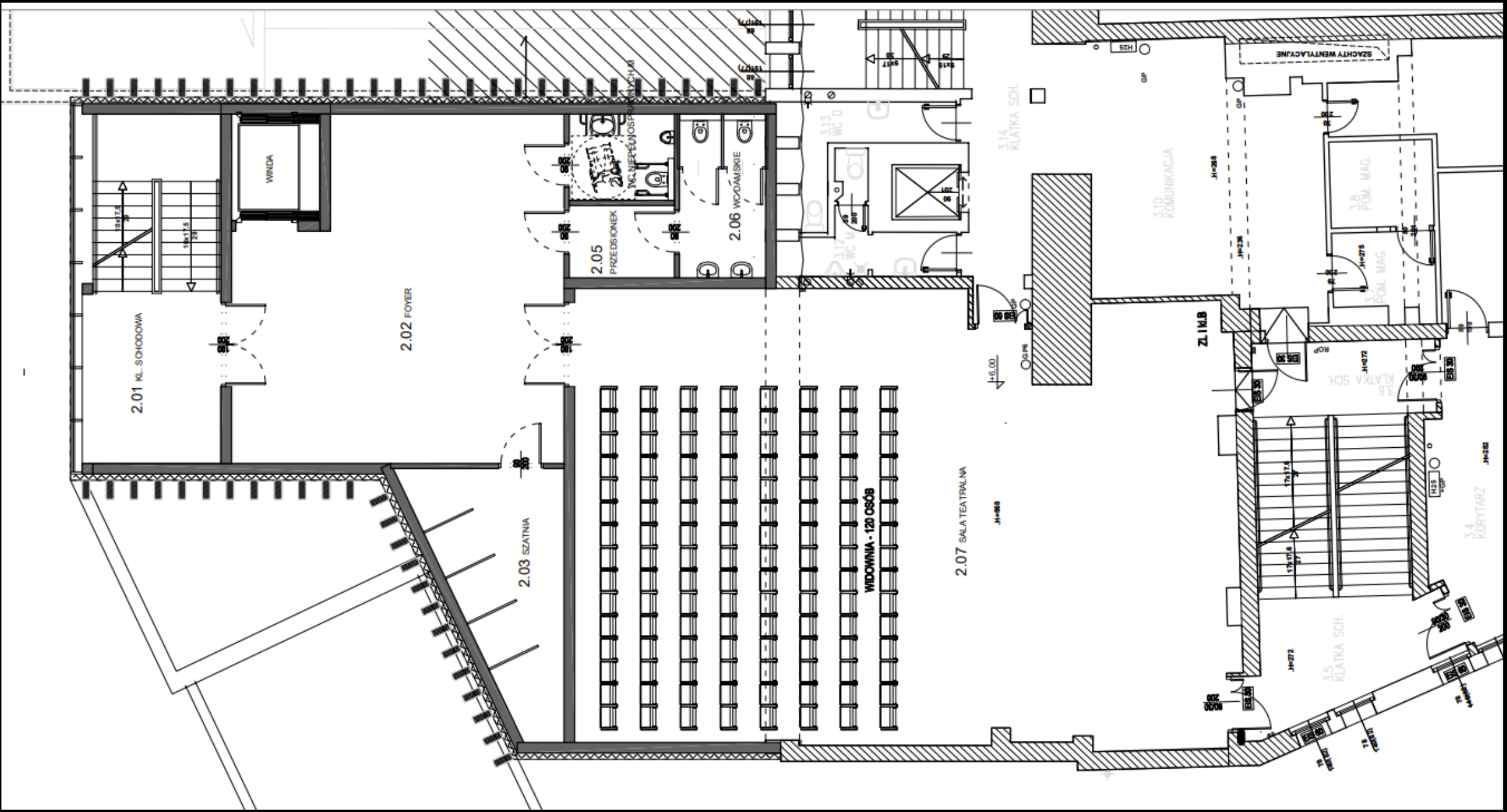



T|pl

T|pl

Albert Camus
KALIGULA
reż. Robert Cichoński

SPEKTAKLE
17.02.23 PIĄTEK GODZ. 19:00
18.02.23 SOBOTA GODZ. 19:00
19.02.23 NIEDZIELA GODZ. 17:00

Duże foto: M. Lis / Agnieszka Szlachetka

Facebook, Instagram, YouTube, Website icons

KALIGULA



T[ρL

KALIGULA



„MODERNIZACJA BUDYNKU TEATRU KAMERALNEGO WE WROCŁAWIU UL. ŚWIDNICKA 28”



WRAZ ZAKUPEM NIEZBĘDNEGO WYPOSAŻENIA W CELU UZYSKANIA NIŻSZEJ ENERGOCHŁONNOŚCI OBIEKTU

„Modernizacja budynku Teatru Kameralnego we Wrocławiu ul. Świdnicka 28 wraz zakupem niezbędnego wyposażenia w celu

nazwa zadania

uzyskania niższej energochłonności obiektu "

Całkowita wartość projektu: brutto

27 237 500,00 : 4 PLN za EURO : 6 809 375,00 EURO wartość w kontrakcie województwa

dofinansowanie UE 3 636 859,00 EURO

Wyszczególnienie		Ogółem	2022	2023	2024	2025	2026	2027	2028
1	Wydatki kwalifikowalne	20 948 344,00	160 000,00	603 120,00	6 418 528,00	9 706 352,00	2 485 636,00	1 574 708,00	
*	środki UE	14 547 436,00	112 000,00	422 183,00	4 457 136,00	6 774 807,00	1 697 135,00	1 084 175,00	
*	środki BWD	6 400 908,00	48 000,00	180 937,00	1 961 392,00	2 931 545,00	788 501,00	490 533,00	
	w tym prefinansowanie z BWD	112 000,00	112 000,00						
*	inne środki	0,00	0,00	0,00	0,00	0,00	0,00	0,00	
2	Wydatki niekwalifikowalne	6 289 156,00	40 490,00	170 724,00	1 851 905,00	2 986 142,00	758 271,00	481 624,00	
	w tym VAT	4 780 572,00	37 490,00	127 330,00	1 468 265,00	2 226 008,00	565 250,00	356 229,00	
*	środki BWD	6 289 156,00	40 490,00	170 724,00	1 851 905,00	2 986 142,00	758 271,00	481 624,00	
	w tym VAT	4 780 572,00	37 490,00	127 330,00	1 468 265,00	2 226 008,00	565 250,00	356 229,00	
*	inne środki	0,00	0,00	0,00	0,00	0,00	0,00	0,00	
	w tym VAT	0,00	0,00	0,00	0,00	0,00	0,00	0,00	
	Łącznie środki BWD	12 690 064,00	200 490,00	351 661,00	3 813 297,00	5 917 687,00	1 546 772,00	972 157,00	
	Rok zwrotu		2022	2023	2024	2025	2026	2027	2028
	Zakładane dochody BWD z tytułu zwrotu podatku VAT, zwrot VAT na poziomie około 90%	4 302 514,80	0,00	33 741,00	114 597,00	1 321 438,50	2 003 407,20	508 725,00	320 606,10
	Zakładane dochody BWD z tytułu zwrotu prefinansowania	112 000,00	0,00	112 000,00		0,00	0,00	0,00	0

Harmonogram rzeczowo – finansowy realizacji zadania pn.

„Modernizacja budynku Teatru Kameralnego we Wrocławiu ul. Świdnicka 28 wraz zakupem niezbędnego wyposażenia w celu uzyskania niższej energochłonności obiektu”

ROK 2023

L.p.	Nazwa kosztu	Koszt ogółem	Koszty z podziałem na źródła finansowania			
			Środki UE	Środki BWD	w tym VAT	Termin realizacji
1.	Roboty budowlano - instalacyjne	0,00	0,00	0,00	0,00	4 kw/2023
2.	Wyposażenie	0,00	0,00	0,00	0,00	
3.	Nadzór inwestorski i autorski	0,00	0,00	0,00	0,00	3-4 kw/2023
4.	Działania uzupełniające (miękkie)	0,00	0,00	0,00	0,00	
5.	Zarządzanie projektem	0,00	0,00	0,00	0,00	3-4 kw/2023
6.	Informacja i promocja	0,00	0,00	0,00	0,00	
7.	Dokumentacja projektowa/powykonawcza	773 844,00	387 527,00	386 317,00	127 330,00	2-4 kw/2023
	RAZEM	773 844,00	387 527,00	386 317,00	127 330,00	

ROK 2024

L.p.	Nazwa kosztu	Koszt ogółem	Koszty z podziałem na źródła finansowania			
			Środki UE	Środki BWD	w tym VAT	Termin realizacji
1.	Roboty budowlano - instalacyjne	7 760 664,00	4 118 631,30	3 642 032,70	1 421 931,62	1-4 kw/2024
2.	Wyposażenie	0,00	0,00	0,00		
3.	Nadzór inwestorski i autorski	80 000,00	45 528,46	34 471,54	14 959,35	1-4 kw/2024
4.	Działania uzupełniające (miękkie)	0,00	0,00	0,00	0,00	1-4 kw/2024
5.	Zarządzanie projektem	30 000,00	17 073,17	12 926,83	5 609,76	1-4 kw/2024
6.	Informacja i promocja	5 000,00	2 845,53	2 154,47	934,96	1-4 kw/2024
7.	Dokumentacja projektowa/powykonawcza	500 000,00	284552,85	215 447,15	93 495,93	
	RAZEM	8 375 664,00	4 468 631,30	3 907 032,70	1 536 931,62	

ROK 2025

L.p.	Nazwa kosztu	Koszt ogółem	Koszty z podziałem na źródła finansowania			
			Środki UE	Środki BWD	w tym VAT	Termin realizacji
1.	Roboty budowlano - instalacyjne	11 916 442,94	6 626 839,72	5 289 603,22	2 319 528,11	1-4 kw/2025
2.	Wyposażenie	0,00	0,00	0,00	0,00	1-4 kw/2025
3.	Nadzór inwestorski i autorski	160 000,00	91 056,91	68 943,09	29 918,70	1-4 kw/2025
4.	Działania uzupełniające (miękkie)	0,00	0,00	0,00	0,00	1-4 kw/2025
5.	Zarządzanie projektem	80 000,00	45 528,46	34 471,54	14 959,35	1-4 kw/2025
6.	Informacja i promocja	20 000,00	11 382,11	8 617,89	3 739,84	1-4 kw/2025
7.	Dokumentacja projektowa/powykonawcza	0,00	0,00	0,00	0,00	
	RAZEM	12 176 442,94	6 774 807,20	5 401 635,74	2 368 146,00	

ROK 2026

L.p.	Nazwa kosztu	Koszt ogółem	Koszty z podziałem na źródła finansowania			
			Środki UE	Środki BWD	w tym VAT	Termin realizacji
1.	Roboty budowlano - instalacyjne	965 879,00	549 687,24	416 191,76	180 611,52	1-4 kw/2026
2.	Wyposażenie	2 000 000,00	965 760,32	1 034 239,68	353 414,64	1-4 kw/2026
3.	Nadzór inwestorski i autorski	160 000,00	91 056,91	68 943,09	29 918,70	1-4 kw/2026
4.	Działania uzupełniające (miękkie)	100 000,00	56 910,57	43 089,43	18 699,19	1-4 kw/2026
5.	Zarządzanie projektem	80 000,00	45 528,46	34 471,54	14 959,35	1-4 kw/2026
6.	Informacja i promocja	20 000,00	11 382,11	8 617,89	3 739,84	1-4 kw/2026
7.	Dokumentacja projektowa/powykonawcza	0,00	0,00	0,00	0	1-4 kw/2026
	RAZEM	3 325 879,00	1 720 325,60	1 605 553,40	601 343,23	

ROK 2027

L.p.	Nazwa kosztu	Koszt ogółem	Koszty z podziałem na źródła finansowania			
			Środki UE	Środki BWD	w tym VAT	Termin realizacji
1.	Roboty budowlano - instalacyjne	700 809,16	324 969,12	375 840,04	114 595,23	1-4 kw/2027
2.	Wyposażenie	1 023 000,00	382 195,12	640 804,88	141 292,68	1-4 kw/2027
3.	Nadzór inwestorski i autorski	160 000,00	91 056,91	68 943,09	29 918,70	1-4 kw/2027
4.	Działania uzupełniające (miękkie)	300 000,00	170 731,71	129 268,29	56 097,56	1-4 kw/2027
5.	Zarządzanie projektem	80 000,00	45 528,46	34 471,54	14 959,35	1-4 kw/2027
6.	Informacja i promocja	20 000,00	11 382,11	8 617,89	3 739,84	1-4 kw/2027
7.	Dokumentacja projektowa/powykonawcza	100 000,00	56 910,57	43 089,43	18 699,19	1-4 kw/2027
	RAZEM	2 383 809,16	1 082 774,00	1 301 035,16	379 302,54	

PODSUMOWANIE

L.p.	Nazwa kosztu	Koszt ogółem	Koszty z podziałem na źródła finansowania			
			Środki UE	Środki BWD	w tym VAT	Termin realizacji
1.	Roboty budowlano - instalacyjne	21 343 795,10	11 620 127,38	9 723 667,72	4 036 666,48	2023-2026
2.	Wyposażenie	3 023 000,00	1 347 955,44	1 675 044,56	494 707,32	2023-2026
3.	Nadzór inwestorski i autorski	560 000,00	318 699,19	241 300,81	104 715,45	2023-2026
4.	Działania uzupełniające (miękkie)	400 000,00	227 642,28	172 357,72	74 796,75	2023-2026
5.	Zarządzanie projektem	270 000,00	153 658,54	116 341,46	50 487,80	2023-2026
6.	Informacja i promocja	65 000,00	36 991,87	28 008,13	12 154,47	2023-2026
7.	Dokumentacja projektowa/powykonawcza	1 373 844,00	728 990,41	644 853,59	239 525,12	2023-2026
	RAZEM	27 035 639,10	14 434 065,10	12 601 574,00	5 013 053,39	









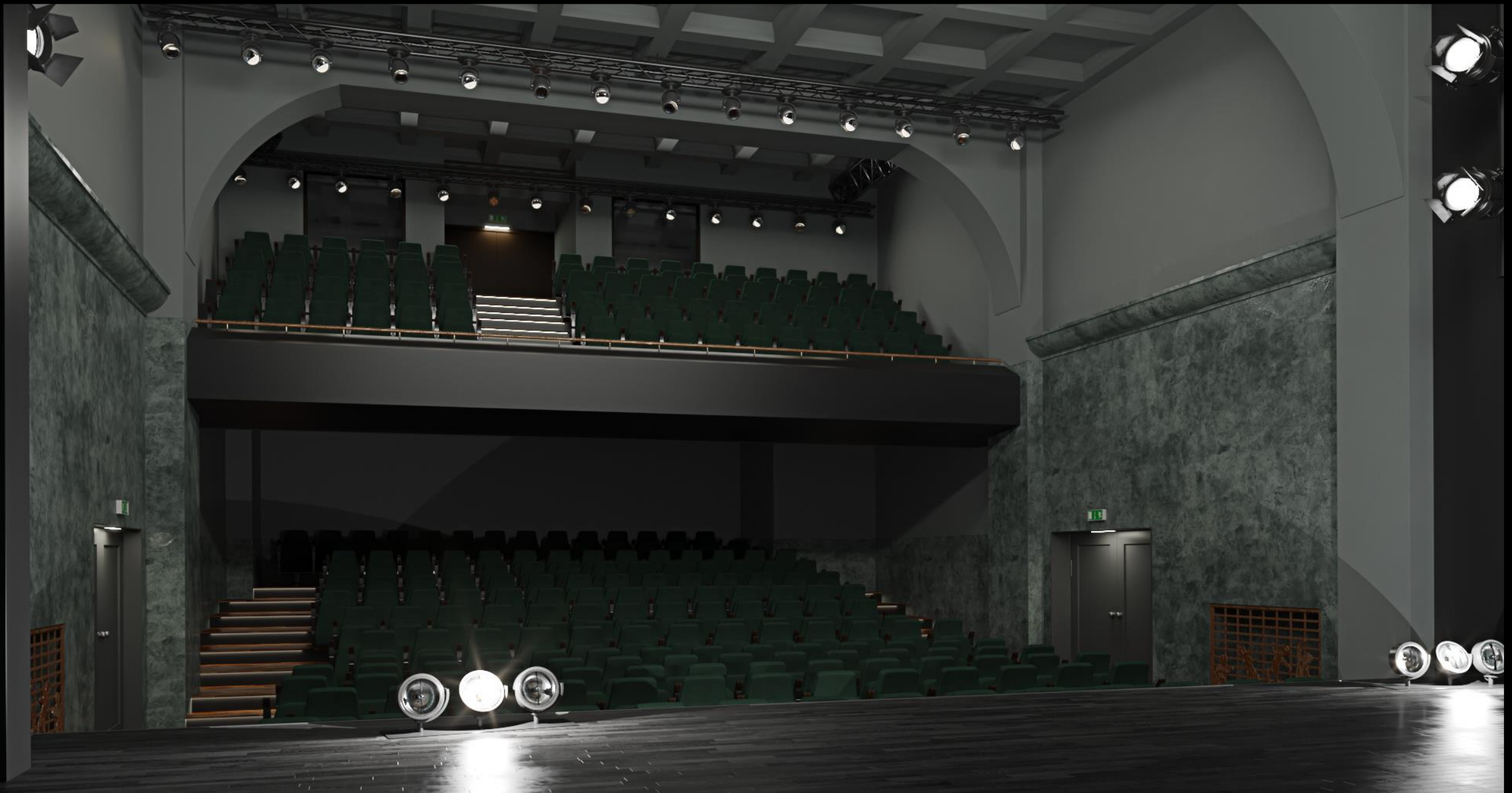



















DZIĘKUJĘ ZA UWAGĘ

KAZIMIERZ
BUDZANOWSKI